

SARL CPV SUN 40

47 Rue J.A.Schumpeter

34 470 PEROLS

Tel : 04 67 64 99 60

Fax : 04 67 73 24 30

**PC 08 : Photographies permettant de
situer le terrain dans son
environnement lointain**

Commune de DOMPIERRE-SUR-BESBRE
"Ancienne auberge sept fond"

Frédérique LONCHAMPT
EURL d'ARCHITECTURE
2, Place Saint-Clair
38000 GRENOBLE
Tel: 04 76 52 54 90
Fax 09 67 33 54 90

PC01 - Localisation du projet

Projet de parc photovoltaïque de Dompierre-sur-Besbre "Ancienne auberge sept fond" (03)

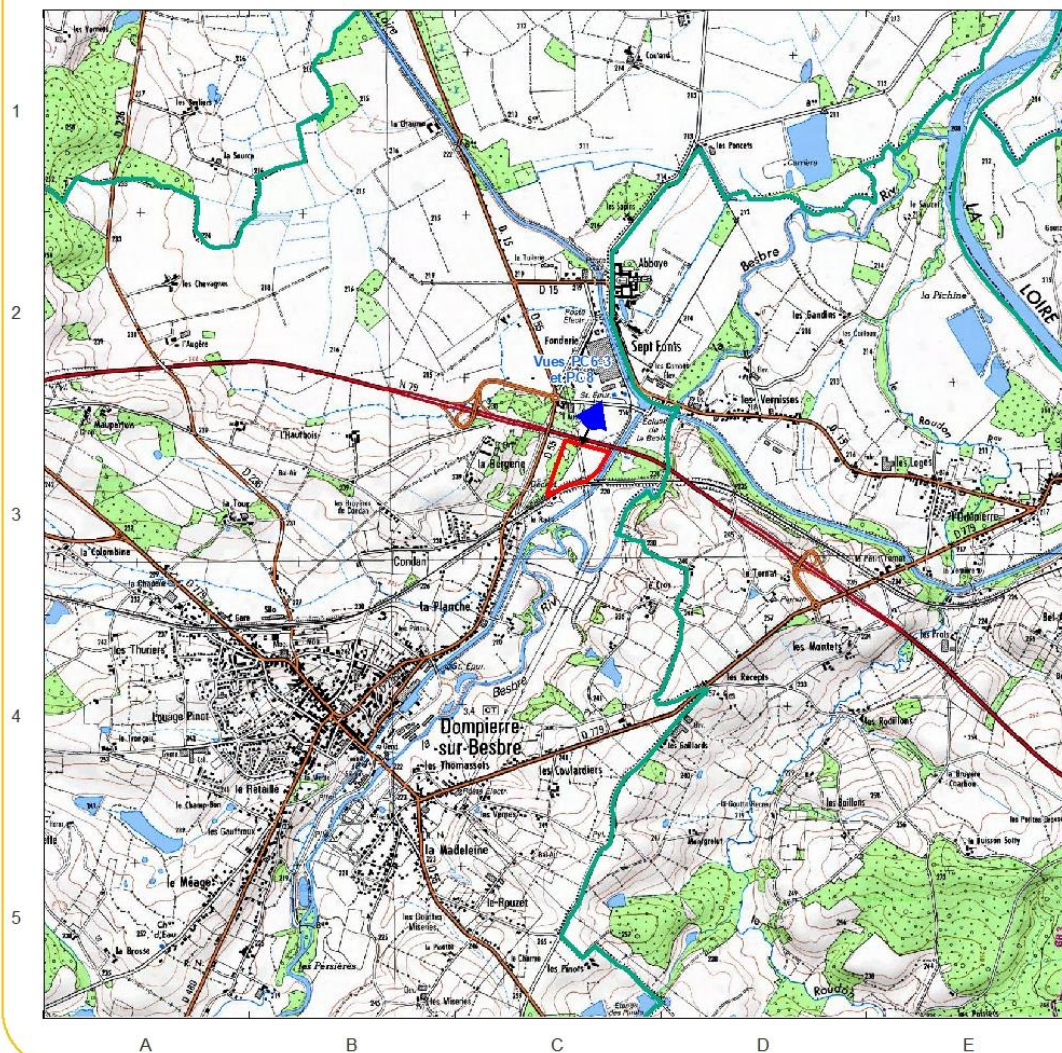

Aire d'étude

0 1 2 km

Luxel SAS, Décembre 2018
Projection RGF93 Lambert 93



Frédérique LONCHAMPT
EURL d'ARCHITECTURE
2, Place Sainte Claire
38000 GRENOBLE
Tél. 04 76 52 54 90
Fax 09 67 33 54 90

PC8 : Vue éloignée

